

วิธีการลงทะเบียนเรียน Online

1. เข้าเว็บไซต์สำนักส่งเสริมวิชาการและงานทะเบียน (<http://reg2.crru.ac.th/>)

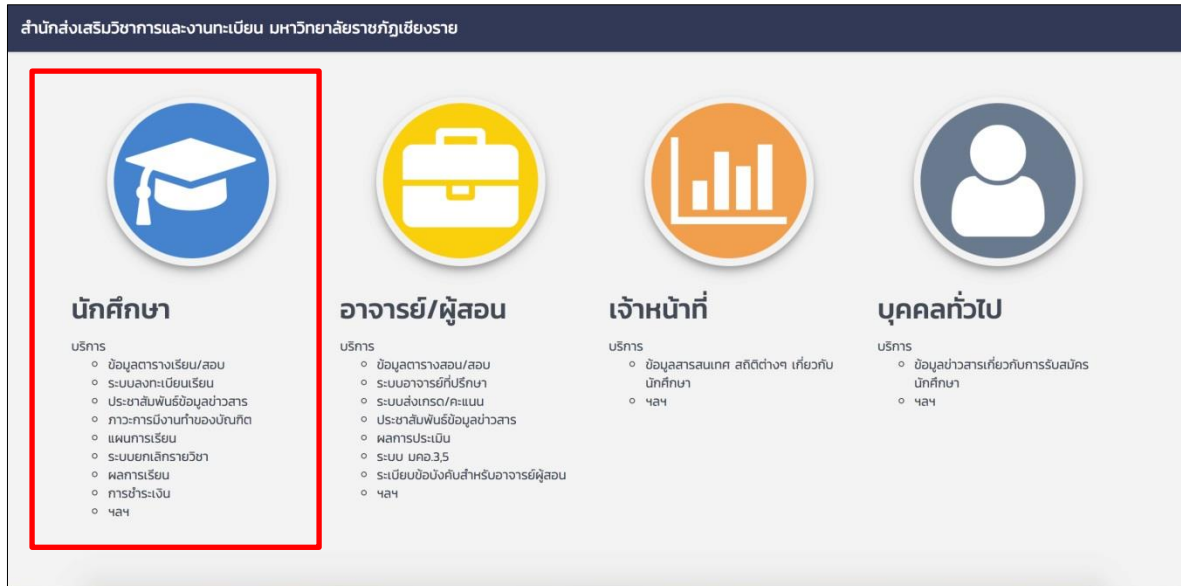

ภาพที่ 1

2. เลือกเข้าเมนูสำหรับนักศึกษา แล้วกดเข้าสู่ระบบ

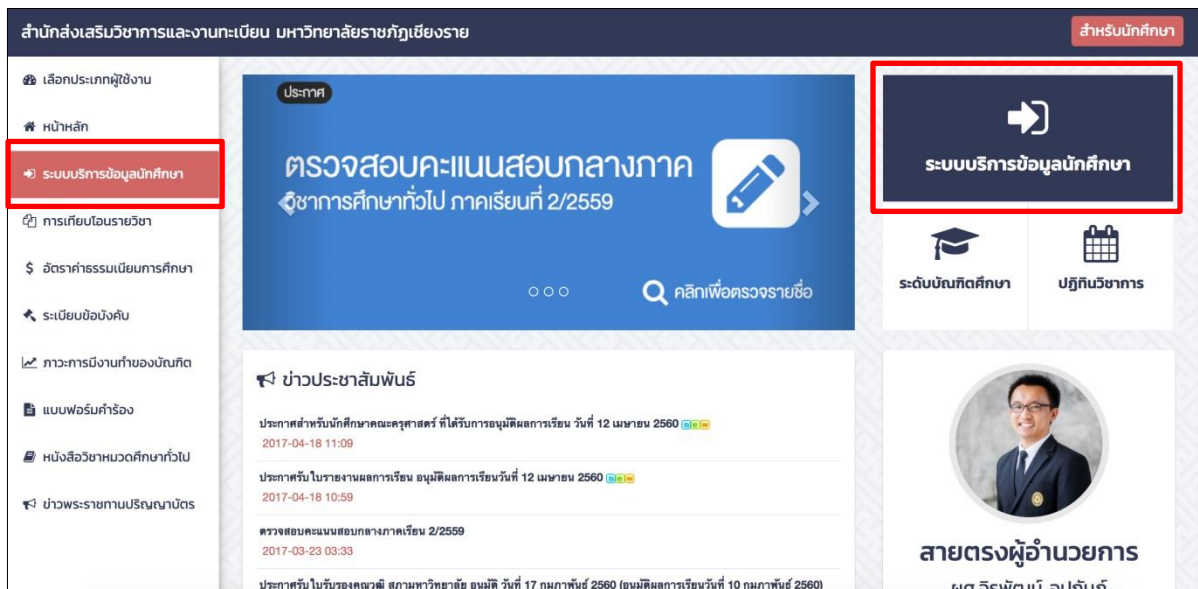

ภาพที่ 2

3. กรอกรหัสนักศึกษาและรหัสผ่านที่ลงทะเบียนไว้

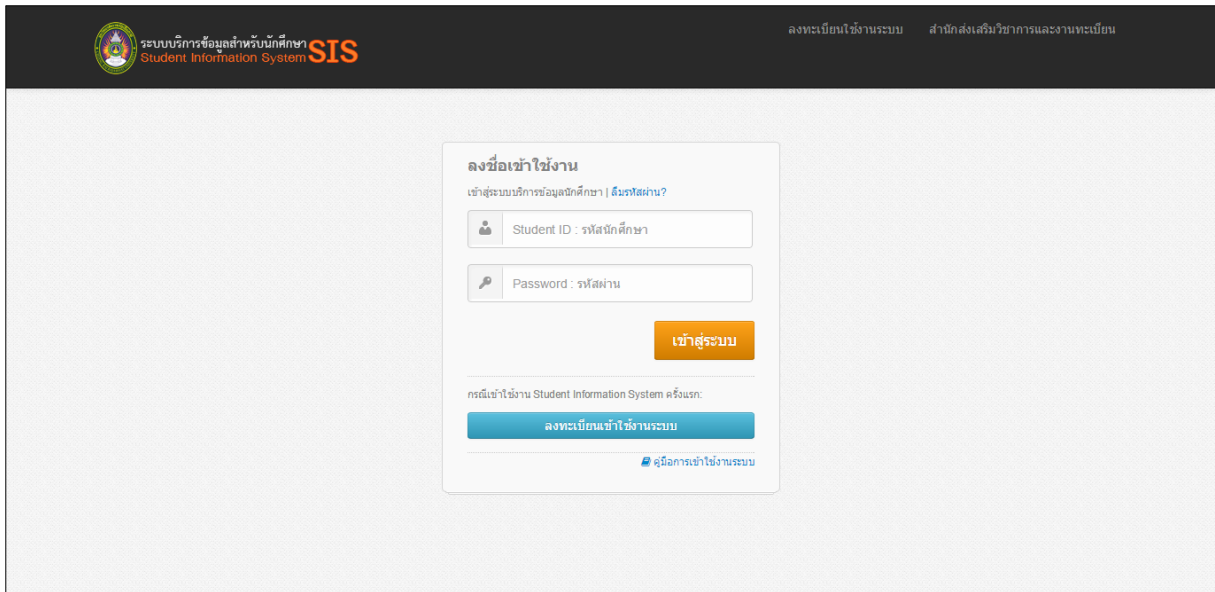

ภาพที่ 3

หากยังไม่ได้ลงทะเบียน ให้เลือก “ลงทะเบียนเข้าใช้งานระบบ” จะมีขั้นตอนการลงทะเบียนเข้าใช้งานระบบอยู่ 3 ขั้นตอน

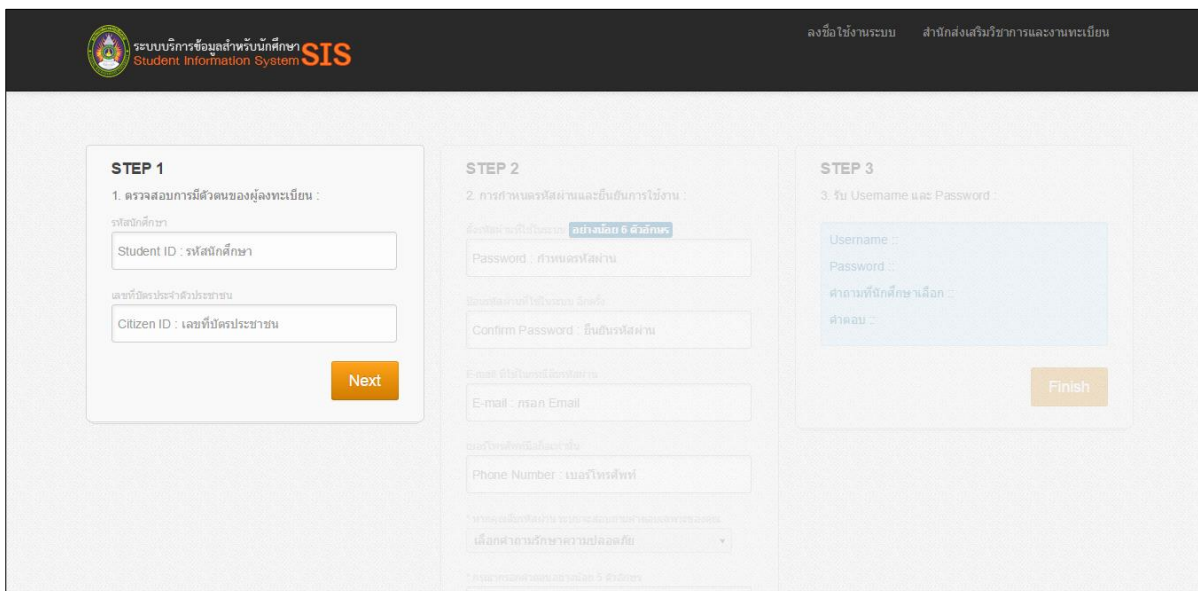

ภาพที่ 4

4. หน้าหลักของระบบบริการข้อมูลสำหรับนักศึกษา

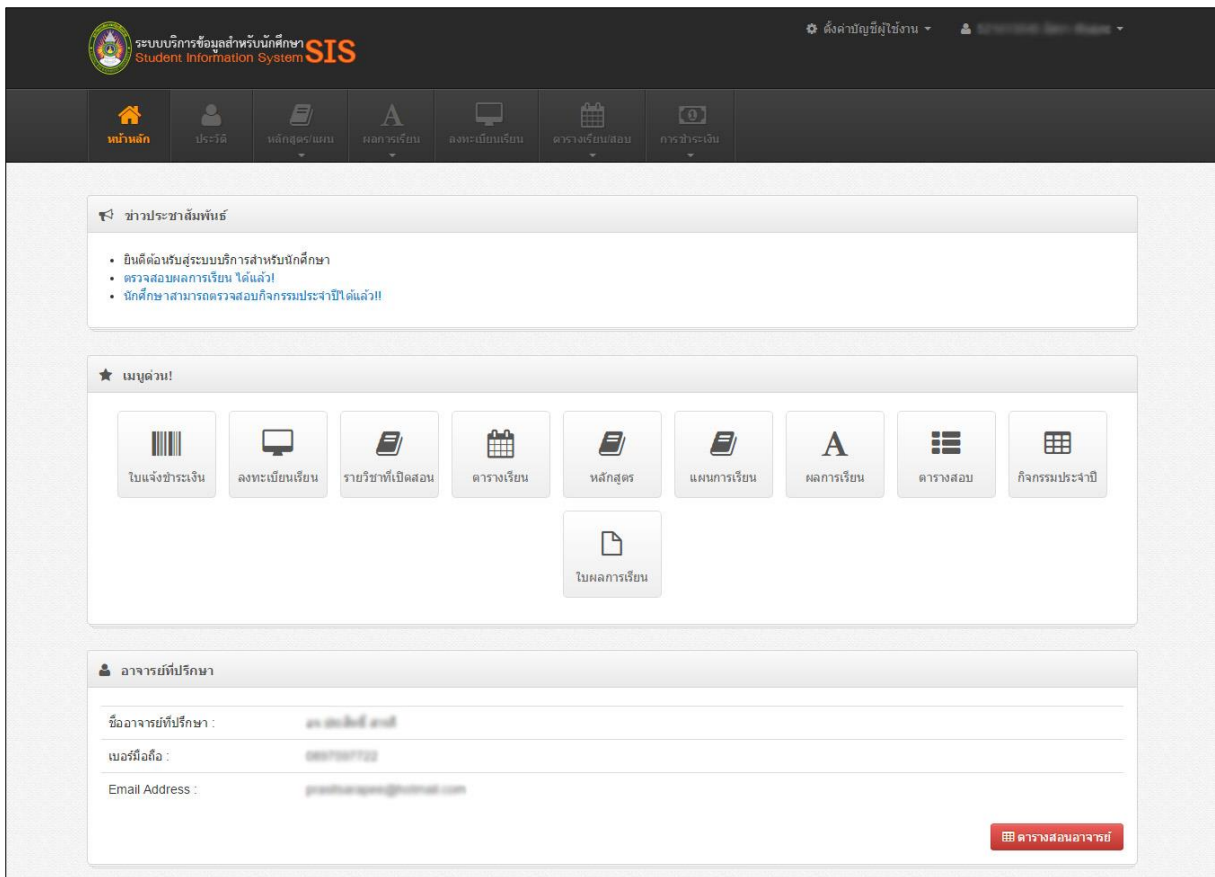

ภาพที่ 5

5. เลือกเมนู “ลงทะเบียนเรียน”

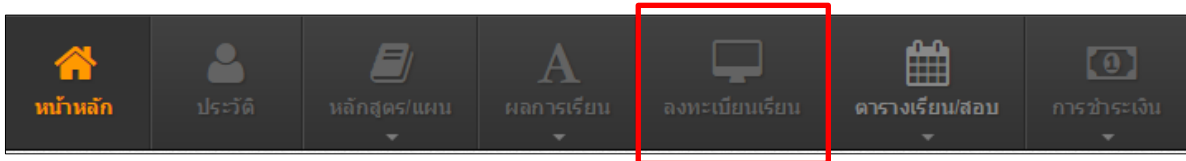

ภาพที่ 6

6. ในหน้าลงทะเบียนเรียน จะมีแถบเมนูบอกวันสุดท้ายของกำหนดการลงทะเบียน ภาคเรียนปัจจุบัน และจะมีแถบเมนูแสดงวิชาที่เลือกลงทะเบียนที่มีอยู่ในตระกร้าของผู้ใช้ ค้นหาวิชาเรียน และแผนการเรียนของผู้ใช้ ในภาพที่ 7 แสดงผลในแถบเมนู “วิชาที่เลือกลงทะเบียนที่มีอยู่ในตระกร้าของคุณ” ในตารางรายวิชาที่เลือกลงทะเบียนจะว่างเปล่า เนื่องจากผู้ใช้อย่างนี้ยังไม่ได้เลือกวิชาเรียน

ระบบลงทะเบียนเรียน (Free Enrollment Systems)

ระบบลงทะเบียนเรียนจะปิดอัตโนมัติ วันที่ 22 พฤษภาคม 2558 เวลา 23.00 น. ดังนั้นให้นักศึกษาจัดการข้อมูลก่อนที่ระบบจะปิด

*ในรายวิชาที่ลงไม่ได้เพราะติดวิชา Prerequisite ที่เกรดยังไม่ออก หรือเกรดออกก่อนถึงจะลงทะเบียนได้...

ภาคเรียนที่ 3/2557

วิชาที่เลือกลงทะเบียนที่มีอยู่ในตระกร้าของคุณ ค้นหาเลือกวิชาและเพิ่มวิชา แผนการเรียนเสนอแนะ คู่มือ

รายวิชาที่เลือกลงทะเบียน

#	เลือก	ประเภท	SEC	รหัสวิชา	ชื่อวิชา	หน่วยกิต	กลุ่มวิชา/หมวดวิชา	เวลา/ห้อง[1]	เวลา/ห้อง[2]	เวลา/ห้อง[3]	สอบกลางภาค	สอบปลายภาค	รับ	ลง	เหลือ	สถานะ

ภาพที่ 7

7. ในภาพที่ 8 จะแสดงการค้นหาวิชาเรียนในแถบเมนู “ค้นหาเลือกวิชาและเพิ่มวิชา” โดยสามารถค้นหาได้จากรหัสวิชาและค้นหาตามชื่อวิชาเรียน ในตารางแสดงผลจะแสดงข้อมูลของรายวิชานั้นๆ และเมื่อเจอวิชาเรียนที่ผู้ใช้ต้องการจะลงทะเบียนเรียนแล้วให้คลิกที่ปุ่มเลือก

ระบบลงทะเบียนเรียน (Free Enrollment Systems)

ระบบลงทะเบียนเรียนจะปิดอัตโนมัติ วันที่ 22 พฤษภาคม 2558 เวลา 23.00 น. ดังนั้นให้นักศึกษาจัดการข้อมูลก่อนที่ระบบจะปิด

*ในรายวิชาที่ลงไม่ได้เพราะติดวิชา Prerequisite ที่เกรดยังไม่ออก โปรดกรอกก่อนถึงจะลงทะเบียนได้...

ภาคเรียนที่ 3/2557

วิชาที่เลือกลงทะเบียนที่มีอยู่ในตะกร้าของคุณ ค้นหาเลือกวิชาและเพิ่มวิชา แผนการเรียนเสนอแนะ คู่มือ

แสดงทั้งหมด ค้นตามรหัสวิชา: ค้นตามชื่อวิชา:

1 2 3 4 5 6 > Last

#	เลือก	ประเภท	section	รหัสวิชา	ชื่อวิชา	หน่วยกิต	เวลา/ห้อง[1]	เวลา/ห้อง[2]	เวลา/ห้อง[3]	สอบกลางภาค	สอบปลายภาค	รับ	ลง	เหลือ	สถานะ
1.	เลือก	ปกติ	AA	AC1101	การบัญชี 1 สจ. มีศรีรัตน์	3(2-2-5)	ศ 1-4 บัญชี1	ศ 6-9 2650			10- ก.ค.-58 13:30- 15:30	80	73	7	เปิด
2.	เลือก	ปกติ	AB	AC1101	การบัญชี 1 สจ. มีศรีรัตน์, สจ. มีศรีรัตน์	3(2-2-5)	ศ 1-4 4113	ศ 6-9 บัญชี1			10- ก.ค.-58 13:30- 15:30	52	50	2	เปิด
3.	เลือก	ปกติ	AA	AC1102	การบัญชี 2 ศส. ดร. พัทธมน	3(2-2-5)	อ 6-9 2651	ศ 8-11 2670			10- ก.ค.-58 15:35- 17:35	150	51	99	เปิด

ภาพที่ 8

8. ถ้าหากผู้ใช้คลิกปุ่มเลือกแล้ว จะมีกล่องข้อความขึ้นมาให้ผู้ใช้ยืนยันการเลือกรายวิชาเรียน

ยืนยันการเพิ่มรายวิชา ดังนี้

ประเภท : ปกติ

รหัสวิชา : GEN1012

ชื่อวิชา : การดำรงชีวิตอย่างมีสุขภาวะ

section : AA

Cancel OK

ภาพที่ 9

9. หลังจากที่ใช้ยืนยันการเลือกรายวิชาเสร็จจะมีกล่องข้อความยืนยันการทำการเพิ่มรายวิชา



ภาพที่ 10

10. ถ้าหากผู้ใช้เลือกรายวิชาเรียนแล้ว ในแถบเมนู “วิชาที่เลือกลงทะเบียนที่มีอยู่ในตะกร้าของคุณ” ในตารางรายวิชาที่เลือกลงทะเบียนจะแสดงรายวิชาเรียนที่ผู้ใช้เลือก

ระบบลงทะเบียนเรียน (Free Enrollment Systems)

ระบบลงทะเบียนเรียนจะปิดอัตโนมัติ วันที่ 22 พฤษภาคม 2558 เวลา 23.00 น. ดังนั้นให้นักศึกษาจัดการข้อมูลก่อนที่ระบบจะปิด

*ในรายวิชาที่ลงไม่ได้เพราะติดวิชา Prerequisite ที่เกรดยังไม่ออก โปรดเกรดออกก่อนถึงจะลงทะเบียนได้...

ภาคเรียนที่ 3/2557

วิชาที่เลือกลงทะเบียนที่มีอยู่ในตะกร้าของคุณ ค้นหาเลือกวิชาและเพิ่มวิชา แผนการเรียนเสนอแนะ คู่มือ

รายวิชาที่เลือกลงทะเบียน

#	เลือก	ประเภท	SEC	รหัสวิชา	ชื่อวิชา	หน่วยกิต	กลุ่มวิชา/ หมวดวิชา	เวลา/ ห้อง[1]	เวลา/ ห้อง[2]	เวลา/ ห้อง[3]	สอบกลาง ภาค	สอบปลาย ภาค	รับ	ลง	เหลือ	สถานะ
1.	หยิบ ออก	ปกติ	AB	GEN1011	วิทยาศาสตร์เพื่อ ชีวิต	3(3-0-6)	กลุ่มวิชา วิทยาศาสตร์ และเทคโนโลยี (หมวดวิชา ศึกษา ทั่วไป)	พ 1-3 5111	พ 5-7 5111		8-มิ.ย.-58 18:00- 19:00	7-ก.ค.-58 08:30- 10:00	50	25	25	เปิด

ภาพที่ 11

11. ถ้าหากผู้ใช้เลือกรายวิชาเรียนผิดหรือต้องการจะถอนรายวิชาเรียนออก ให้ผู้ใช้คลิกปุ่มหยิบออก จะมีกล่องข้อความให้ผู้ใช้ยืนยันการถอนรายวิชาเรียนนั้นๆ



ภาพที่ 12

12. เมื่อยืนยันการถอนรายวิชาเรียน จะมีกล่องข้อความยืนยันการทำการถอนรายวิชาออก



ภาพที่ 13

13. ในภาพที่ 14 จะแสดงผลในหน้าแผนการเรียนเสนอแนะที่ระบบจัดมาให้ผู้ใช้ได้เลือกลงทะเบียนเรียน ในรายวิชานี้ๆ

ระบบลงทะเบียนเรียน (Free Enrollment Systems)

ระบบลงทะเบียนเรียนจะปิดอัตโนมัติ วันที่ 22 พฤษภาคม 2558 เวลา 23.00 น. ดังนั้นให้นักศึกษาจัดการข้อมูล ก่อนที่ระบบจะปิด

*ในรายวิชาที่ลงไม่ได้เพราะติดวิชา Prerequisite ที่เกรดยังไม่ออก ให้รอเกรดออกก่อนถึงจะลงทะเบียนได้...

ภาคเรียนที่ 3/2557

วิชาที่เลือกลงทะเบียนที่มีอยู่ในตะกร้าของคุณ ค้นหาเลือกวิชาและเพิ่มวิชา แผนการเรียนเสนอแนะ คู่มือ

นักศึกษาสามารถเลือกลงวิชาอื่นนอกจากแผนการเรียนเสนอแนะได้

#	เลือก	ประเภท	section	รหัสวิชา	ชื่อวิชา	หน่วยกิต	กลุ่มวิชา/หมวดวิชาเฉพาะ	เวลา/ห้อง[1]	เวลา/ห้อง[2]	สอบกลางภาค	สอบปลายภาค	รับ	ลง	เหลือ	สถานะ	
1.	<input checked="" type="checkbox"/>	ปกติ	AA	GM3102	การจัดการพาณิชย์อิเล็กทรอนิกส์	3(3-0-6)	วิชาเอกเลือก (หมวดวิชาเฉพาะ)	อ 5-7 2670	ส 1-3 326		10-ก.ค.-58 13:30-15:30	85	82	3	เปิด	ค้นหาห้องเรียน
2.	<input checked="" type="checkbox"/>	ปกติ	AA	GM3111	การจัดการการส่งออกและนำเข้า	3(3-0-6)	วิชาเอกเลือก (หมวดวิชาเฉพาะ)	อ 1-3 2650	ส 5-7 2672		9-ก.ค.-58 08:30-10:30	100	101	-1	เปิด	ค้นหาห้องเรียน

ภาพที่ 14